

**Faxantwort 0821 400-3344**

Rückmeldung zur Fortbildungsveranstaltung  
„Nachlese zur Jahrestagung der American Society  
of Hematology“ am Mittwoch den 15. Februar  
2012 von 16.30 bis 19.00 Uhr:

- JA, ich nehme teil.
- JA, Ich nehme mit.....Person/en teil.
- Ich kann leider nicht teilnehmen.

\_\_\_\_\_  
Name

\_\_\_\_\_  
Datum, Stempel, Unterschrift

E-Mail-Anmeldung:  
2.med-klinik@klinikum-augsburg.de

Info-Telefon:  
0821 400-2353

**CME** **Jetzt anmelden:  
CME-Punkte sichern!**

**Bitte nicht vergessen:  
1 Barcode-Etikett mitbringen!**

## Auf einen Blick

Datum, Ort der Veranstaltung:

Mittwoch, 15. Februar 2012  
16.30 - 19.00 Uhr

Klinikum Augsburg  
Stenglinstr. 2  
86156 Augsburg

Kleiner Hörsaal , 2.OG

Wissenschaftliche Leitung:

Prof. Dr. med. G. Schlimok  
Chefarzt II. Med. Klinik  
Klinikum Augsburg

Auskunft und Anmeldung:

Sekretariat II. Med. Klinik: Sibylle Blank  
Telefonnummer: 0821 400-2353  
Fax-Nummer: 0821 400-3344  
E-Mail: 2.med-klinik@klinikum-augsburg.de

Für die Veranstaltung sind Fortbildungspunkte bei der  
Bayerischen Landesärztekammer und der Arbeitsge-  
meinschaft Internistische Onkologie der Deutschen  
Krebsgesellschaft (Zertifizierung nach ESMO MORA)  
beantragt.

Die Veranstaltung wird unterstützt von den Firmen  
Amgen , Celgene, Pfizer, Roche, MSD, Mundipharma,  
Novartis.

KLINIKUM AUGSBURG



Integratives Krebszentrum

II. Medizinische Klinik

## NACHLESE

zur Jahrestagung der

American Society of Hematology

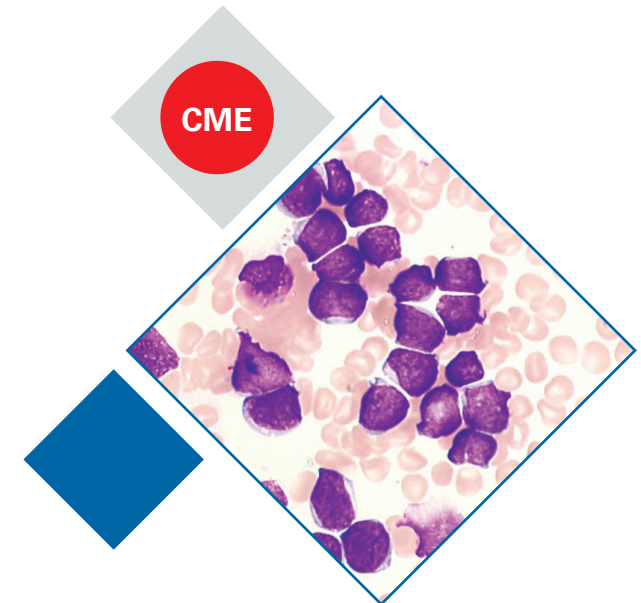

Mittwoch, 15. Februar 2012

16.30 s. t. bis 19.00 Uhr

Klinikum Augsburg

## Vorwort

Sehr geehrte Kolleginnen und Kollegen,

auf der Jahrestagung der *American Society of Hematology* im Dezember 2011 in San Diego sind die aktuellen Standards in der Diagnostik und Therapie hämatologischer Erkrankungen eindrucksvoll dargelegt und neueste Forschungsergebnisse, insbesondere auch im klinischen Bereich, präsentiert worden.

Aus diesem Anlass möchten wir Sie im Namen der II. Medizinischen Klinik und der Projektgruppe „Leukämien und Lymphome“ des Tumorzentrums Augsburg ganz herzlich zu unserer Nachlese einladen. Erneut ist es gelungen, ein ganze Reihe hochkarätiger Referenten mit ausgewiesener Expertise auf den verschiedenen Gebieten der Hämatologie zu gewinnen, die uns in kompakter Form einen Überblick über die aktuelle Daten und Trends geben werden. Im Anschluss werden wir bei einem kleinen Imbiss die Möglichkeit haben, die vorgestellten Daten zu diskutieren.

Wir würden uns sehr freuen, Sie am 15.02.2012 bei uns begrüßen zu dürfen.

Mit freundlichen Grüßen

Prof. Dr. med. G. Schlimok  
Chefarzt der  
II. Med. Klinik

PD Dr. C. Schmid  
Oberarzt der  
II. Med. Klinik

Prof. Dr. H. Arnholdt  
Chefarzt des  
Instituts für Pathologie  
Vorsitzender des  
Tumorzentrums  
Augsburg

## Programm

### Begrüßung und Vorsitz: Prof. Dr. G. Schlimok

16.30 Uhr      Genetik akuter und chronischer  
Leukämien – Pathophysiologie und  
klinische Relevanz  
Prof. Dr. Dr. T. Haferlach

16.55 Uhr      Myelodysplastisches Syndrom  
Dr. J. Pitako

17.20 Uhr      Myeloproliferative Neoplasien  
Prof. Dr. J. Duyster

17.45 Uhr      Indolente Lymphome  
Prof. Dr. C. Buske

18.10 Uhr      Aggressive Lymphome und MCL  
PD Dr. U. Keller

18.35 Uhr      Multiples Myelom  
PD Dr. M. Sandherr

Anschließend Diskussion und Imbiss

19.00 Uhr      Ende der Veranstaltung

## Vorsitzender und Referenten

Prof. Dr. med. Chr. Buske  
Universitätsklinikum Ulm,  
Experimentelle Tumorforschung  
Albert-Einstein-Allee 11, 89081 Ulm

Prof. Dr. med. J. Duyster  
III. Medizinische Klinik,  
Technische Universität München  
Ismaninger Straße 15, 81675 München

Prof. Dr. med. Dr. phil. T. Haferlach  
Münchener Leukämielabor,  
Max-Lebsche-Platz 31, 81377 München

PD Dr. med. U. Keller  
III. Medizinische Klinik,  
Technische Universität München  
Ismaninger Straße 15, 81675 München

Dr. J. Pitako  
II. Medizinische Klinik,  
Klinikum Augsburg,  
Stenglinstraße 2, 86156 Augsburg

PD Dr. M. Sandherr  
Hämatologie/Onkologie  
Röntgenstr. 4, 82362 Weilheim

Prof. Dr. med. G. Schlimok  
II. Medizinische Klinik,  
Klinikum Augsburg, Stenglinstraße 2,  
86156 Augsburg